

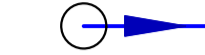

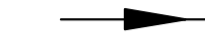

ITEM	DESCRIÇÃO	UNID	QUANTIDADE	MATERIAL	CLASSE
01	TUBO PEAD SDR 17 DE 50 mm	m	77,73	PEAD	PE 100

L I S T A D E M A T E R I A I S

LEGENDA

-  REDE COLETORA PROJETADA
-  REDE COLETORA JÁ EXECUTADA
-  ESTAÇÃO ELEVATÓRIA DE ESGOTO PROJETADA
-  LINHA DE RECALQUE PROJETADA
-  ESTAÇÃO ELEVATÓRIA DE ESGOTO COMPACTA PROJETADA

NOTAS:

- DEVIDO À CURTA DISTÂNCIA, BAIXA VAZÃO E AUSÊNCIA DE COLOS ALTOS SIGNIFICATIVOS, DISPENSA-SE O ESTUDO DE TRANSIENTES HIDRÁULICOS DA LINHA DE RECALQUE.

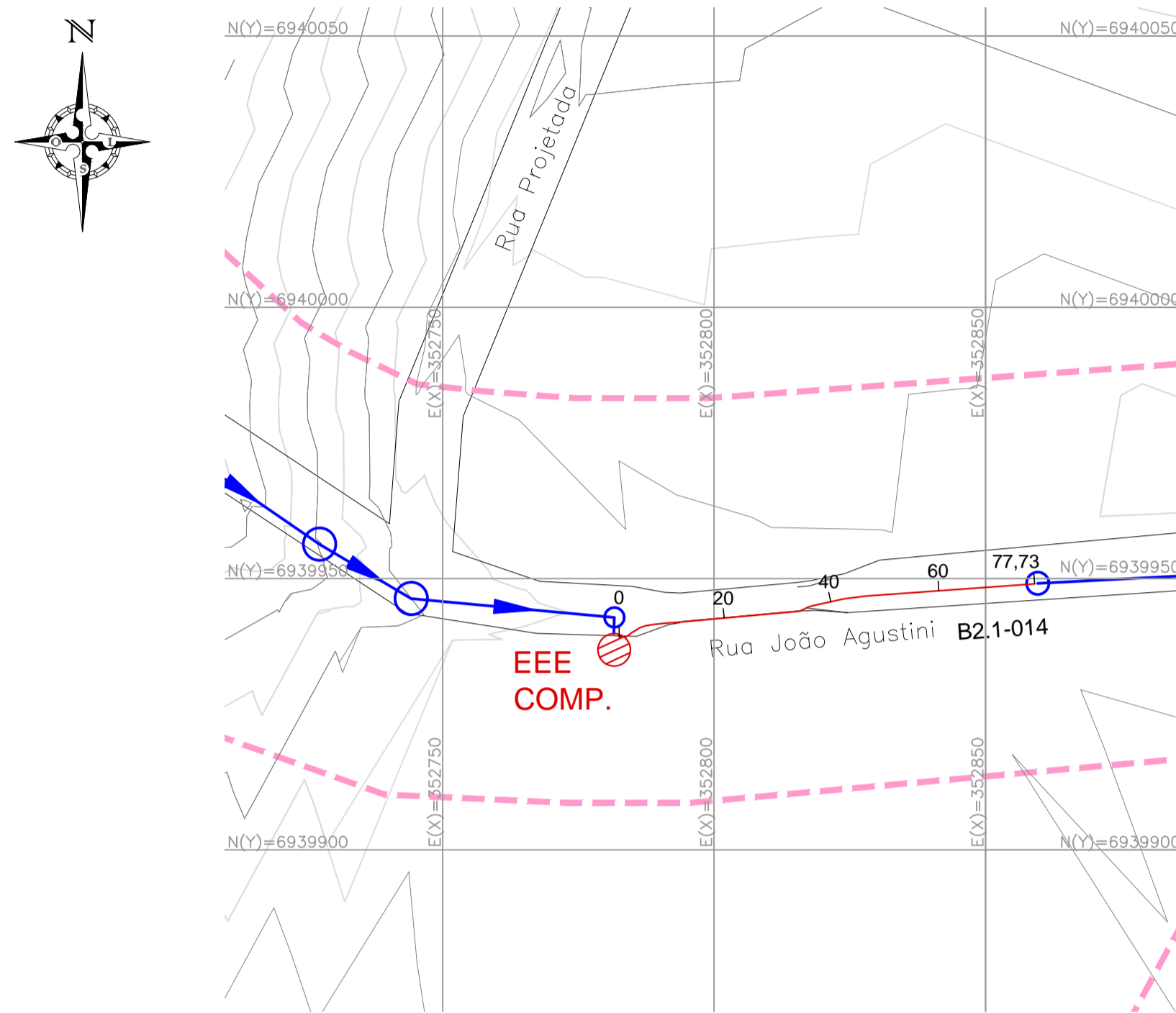

PLANTA BAIXA LINHA DE RECALQUE

ESCALA 1:2000
ESCALA 1:1000

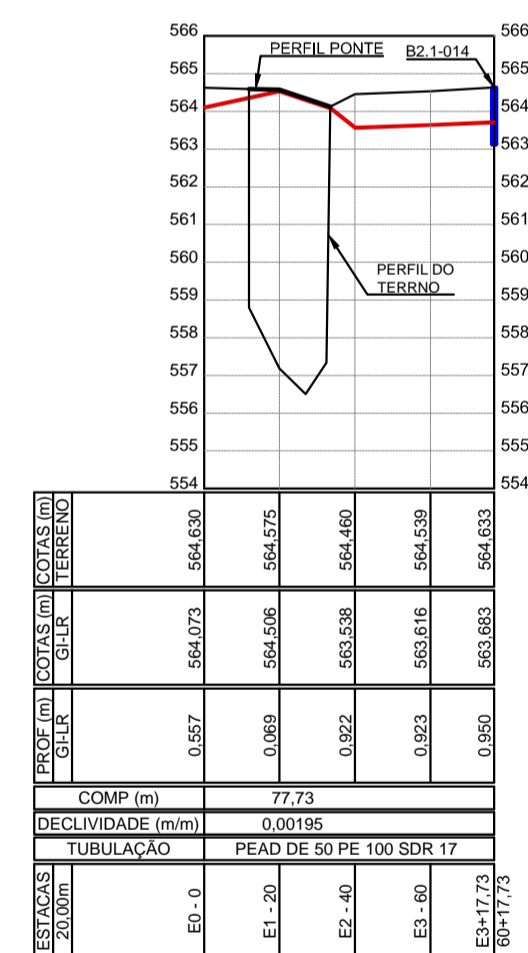

PERFIL LINHA DE RECALQUE

ESCALA HOR. 1:2000
ESCALA VERT. 1:200

-	-	-	-
-	-	-	-
-	-	-	-
00	26/09/2025	EMISSÃO INICIAL	Eng. Carlos H. Garbin
REVISÃO	DATA	MODIFICAÇÕES	RESPONSÁVEL

PROJETO DO SISTEMA DE ESGOTAMENTO SANITÁRIO

 <p>FIXA SOLUÇÕES EM ENGENHARIA</p> <p>Avenida Itália, nº 482, 8º andar, Sala 801, Bairro São Pelegrino, CEP 95010-040, Caxias do Sul - RS</p> <p>Telefone: (54) 99971-9141 E-mail: contato@fixaengenharia.com Instagram: fixa_engenharia</p>	<p>DESENHISTA</p> <p>Eng. Carlos Henrique Garbin CREA RS219532</p>
	<p>PROPRIETÁRIO</p> <p>PREFEITURA MUNICIPAL DE PONTE PRETA</p>

MUNICÍPIO	PONTE PRETA	DATA	SET/2025	ESCALA	INDICADA
-----------	-------------	------	----------	--------	----------

ASSUNTO	PONTE PRETA	PRANCHA	01/01
---------	-------------	---------	-------